

CORSO PER IGIENISTI DENTALI

2022 - 23 / 4 incontri

35

Crediti ECM

Dott.ssa **Silvia Masiero**

Dr. **Simone Roatti**

Dr.ssa **Silvia Musella**

Dr Brambilla
Drssa Fresneda
III incontro

30/9 - 1/10 2022

27-28/1 2023

18-19/11 2022

31/3 - 1/4 2023

Sede: Studio Odontoiatrico Drssa Silvia Masiero

Saronno Via G. Ferrari 23

info@studio-masiero.it - 0296709360

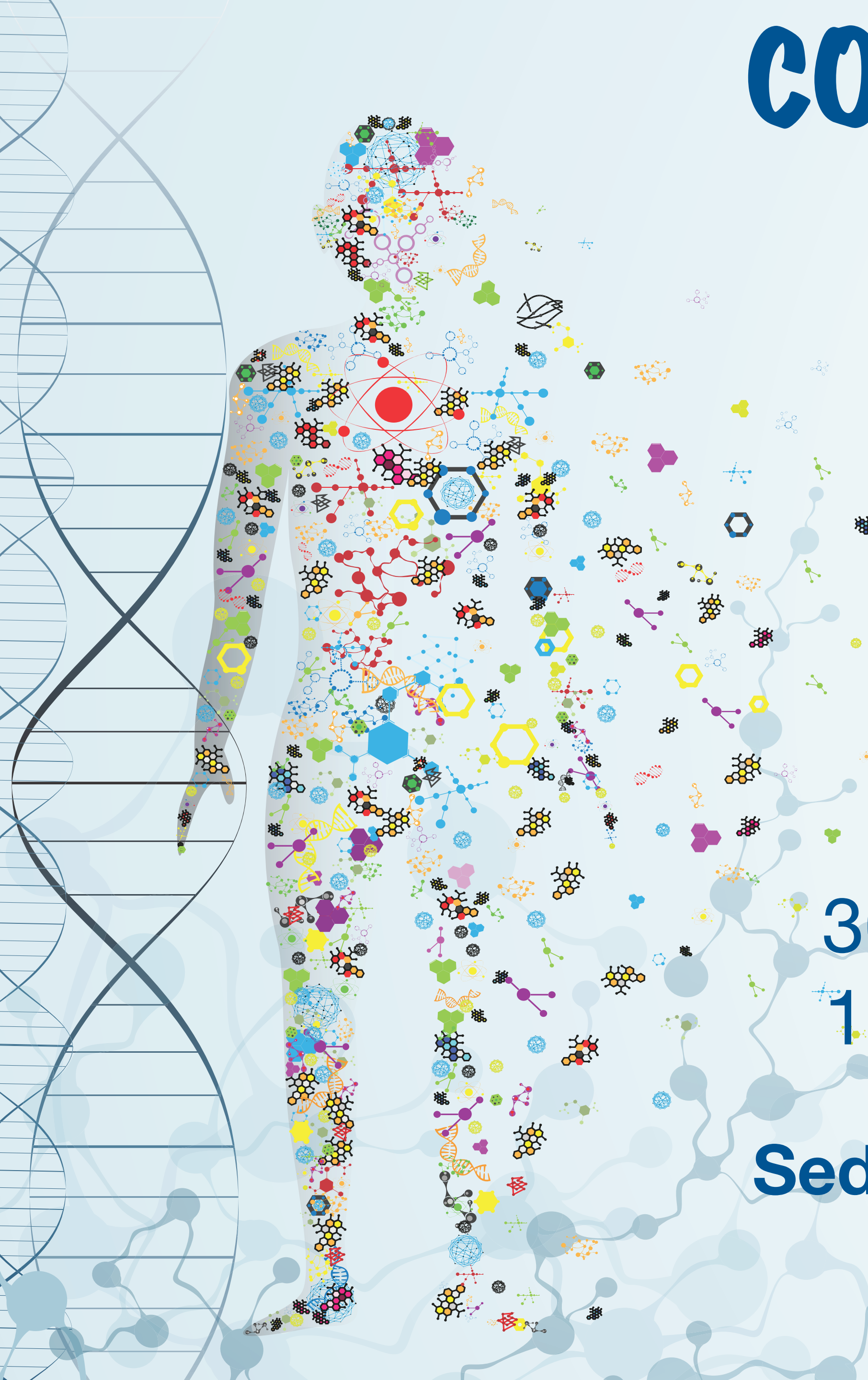

PRIMO INCONTRO 30/9 - 1/10 2022

VENERDI 9-13; 14-18

ANATOMIA - EZIOLOGIA - PATOGENESI - CLASSIFICAZIONE

CASI CLINICI CLASSIFICAZIONE

ESAMI SANGUE GLICATA E CONCETTO REDOX

ALIMENTAZIONE E STILI VITA

FATTORI RISCHIO LOCALI

SABATO 9-14.30

FOTOGRAFIE ESERCITAZIONE

STATUS E INTERPRETAZIONE CONE BEAM ESERCITAZIONE

CARTELLA CLINICA E SONDAGGIO ESERCITAZIONE

PERIO RISK E PRA: FATTORI DI RISCHIO SISTEMICI E LOCALI COMPILAZIONE E
SIGNIFICATO NELLA TERAPIA

MONTAGGIO CASO KEYNOTE O PWP E CONFRONTO TEAM



SECONDO INCONTRO 18-19/11 2022

VENERDI 9-13; 14-18

TERAPIA NON CHIRURGIC

STEP 1 E 2: PRESIDI DOMICILIARI. PRESIDI PROFESSIONALI

TERAPIE AGGIUNTIVE: QUANDO E SE SILVIA

AMELOGENINE FLAPELESS SILVIA

SABATO 9-1430

FMD ESERCITAZIONE

FOTODINAMICA ESERCITAZIONE

LASER ESERCITAZIONE

AIR ABRASIONE ESERCITAZIONE

AMELOGENINE FLAPELESS ESERCITAZIONE



TERZO INCONTRO 27-28/1 2023 (Dr Gregory Brambilla - Drssa Laura Fresneda)

VENERDI 9-13; 14-18

CARIOGRAM -INTERCETTAZIONE LESIONI CARIOSE - SIGILLATURE

SBIANCAMENTI ALLA POLTRONA E DOMICILIARI

LESIONI NCCL E RAPPORTI CON TESSUTI GENGIVALI

KT-RECESSIONI-FENOTIPO

PRODOTTI DOMICILIARI PER SENSIBILITA

IGIENE E ORTODONZIA

CONCETTI ORTODONTICI CHE L'IGIENISTA DEVE CONSOCERE

IGIENE NELL'ETA' PEDODONTICA

SABATO 9-1430

SMONTAGGIO ARCHI IN ORTODONZIA E IGIENE PROFESSIONALE

ESERCITAZIONE SIGILLATURA - MONTAGGIO DIGA

ESERCITAZIONE RILEVAZIONE ALGINATI

CASI CLINICI PARTECIPANTI DISCUSSIONE TEAM



QUARTO INCONTRO 27-28/1 2023

VENERDI 9-13; 14-18

IMPIANTI E STRUTTURE PROTESICHE SOVRAIMPLANTARI

PATOLOGIE PERIMPLANTARI CLASSIFICAZIONE

TERAPIA NON CHIRURGICA DELLA MUCOSITE E DELLA PERIMPLANTITE

KT E IMPIANTI

LETTURA RADIOLOGICA DEL DIFETTO PERIMPLANTARE

COMUNICAZIONE E FIDELIZZAZIONE

PMPR-TERAPIA DI SUPPORTO PARODONTALE E IMPLANTARE

TIMING RECALL INDIVIDUALE IN BASE A PERIO-CARIO-IMPLANTO-ORTO

COMUNICAZIONE NEL TEAM E CON LA SEGRETERIA

SABATO 9-1430

ESERC DAL VIVO CARLAP

ESERCITAZIONE SIT

CASI CLINICI PARTECIPANTI DISCUSSIONE TEAM



ESERCITAZIONI PREVISTE

COMPILAZIONE CARTELLA PARODONTALE - INTERPRETAZIONE DEI DATI
UTILIZZO PERIORISK / PRA PER LA VALUTAZIONE DEL CASO
FOTOGRAFIE E DOCUMENTAZIONE CASI (interazione team)
TERAPIA NON CHIRURGICA
SIGILLATURE - DIGA
CONTROLLO BIOFILM IN TERAPIA ORTODONTICA
TERAPIA SUPPORTO PARODONTALE E IMPLANTARE
ESERCITAZIONE GUIDATA SU PROPRI PAZIENTI

POSTI DISPONIBILI: 10

POSSIBILITA' DI ISCRIZIONE ANCHE AI SINGOLI INCONTRI SE NON VERRA' RAGGIUNTO
IL NUMERO MASSIMO DI ISCITTI AL CORSO COMPLETO



S E D E

STUDIO ODONTOIATRICO DR.SSA SILVIA MASIERO

VIA G. FERRARI 23 - SARONNO STAZIONE FNM (2 minuti a piedi)

(Milano Cadorna FNM 20'-Milano Centrale FS 30'- Milano Malpensa Aeroporto 20')

T A R I F F E E M O D A L I T A ' I S C R I Z I O N E

4 INCONTRI: 2500+IVA

2 INCONTRI: 1500+IVA

INCONTRO SINGOLO: 800+IVA

ISCRIZIONE CORSO COMPLETO CON INVIO ACCONTO euro 800+IVA

Telefonare al n. 0296709360 o scrivere a info@studio-masiero.it

